Geknipt VOOR VOLUME

Zo'n luchtige coupe die altijd body heeft? Deze lezeressen gingen ervoor. En met de tips van de kapper krijg jij het thuis ook voor elkaar.

< Warrig pixiekapsel

voor JONIE (34)

Kapster Jellie: "Een pittige pixie kun je zowel heel strak naar voor dragen als lekker warrig en volumineus. Werk in dat geval je coupe af door er wat volumepoeder of textuurspray in te kneden."

Blouse (Bel&Bo, € 34,99). **Oorbellen** (Pieces, € 12,99 per set van 3).

Dry **Texturizing Spray** (Zara, € 15,95, zara.com).

ONZE KAPPER
Het kappersteam van Dirk De Witte zorgde voor de mooie kapsels in deze productie. Meer info vind je op dirkdewittekappers.be

Wilde krultangkrullen >

voor PAULIEN (33)

Kapster Machteld: "Ook in lang haar zorgen laagjes voor volume, zeker als je de lengtes een draai geeft van de krultang. Breng nadien nog een textuurspray aan en schud je krullen goed los."

Truitje (Bel&Bo, € 19,99). **Oorbellen** (Pilgrim, € 34,95).
Dry **Volume & Texture Spray** (Living Proof bij Douglas, € 14,40, douglas.be).

< Bolle bob

voor NATHALIE (42)

Kapster Jellie: "Een ronde föhnborstel droogt én stylet je haar in één beweging. Een echte zegen voor kapselklunzen die hun klassieke bob graag volumineus willen. Breng wel eerst een mousse of volumespray aan om je kapsel stevigheid te geven."

Truitje (JJXX, € 39,99). **Oorbellen** (Veritas, € 9,99).

Hydro Fusion **Föhnborstel** (Babyliss, € 79,90, babyliss.com).

Dansende krullen >

voor ELLEN (39)

Kapster Jessy: "Volume in natuurlijke krullen krijg je door er vooral niet in te rommelen, want zo krijg je een pluiscoupe. Schud liever je haar goed los en trek in de bovenste laag de krullen hier en daar uit elkaar. Tussen wasbeurten door kun je je coupe opfrissen met een leave-in verzorging."

Blouse (Gerry Weber, € 69,99). **Jasje** (mbyM, € 139,95).

Curl **Reactivator** (Bumble & Bumble bij Zalando, € 14,45, zalando.be).

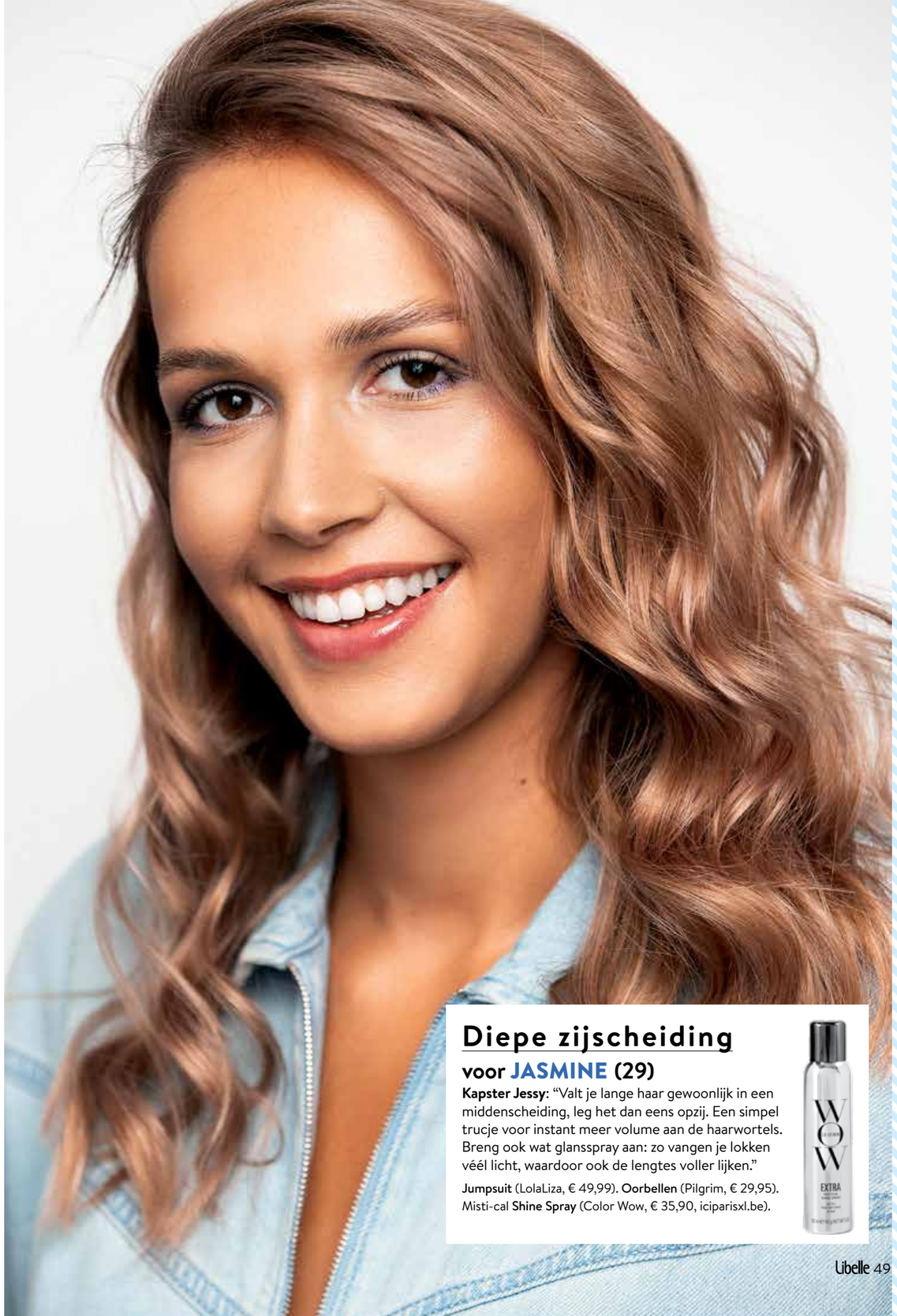

Diepe zijscheiding

voor JASMINE (29)

Kapster Jessy: "Valt je lange haar gewoonlijk in een middenscheiding, leg het dan eens opzij. Een simpel trucje voor instant meer volume aan de haarwortels. Breng ook wat glansspray aan: zo vangen je lokken véél licht, waardoor ook de lengtes voller lijken."

Jumpsuit (LolaLiza, € 49,99). **Oorbellen** (Pilgrim, € 29,95). Misti-cal **Shine Spray** (Color Wow, € 35,90, iciparisxl.be).

Opgeknipte krullen
voor ELKE (39)

Kapster Machteld: “Krullen komen het mooist tot hun recht als je coupe goed geknipt is. Hier zetten we de zijkanten kort, waardoor het volume bovenaan komt te zitten. Mijn ultieme tip om je krullen thuis te stylen? Breng een krullencrème in druipnat haar aan. Je lokken nemen het product zo veel beter op én krijgen extra glans.”

Hemd (Veritas, € 39,99). **Oorbellen** (Pieces, € 9,99). Intense **Curl Cream** (Moroccanoil, € 38, beautyplaza.com).

Laagjeskapsel >
voor ANOUK (32)

Kapster Jellie: “Een wolfcut – of laagjeskapsel – is superhip én de ideale volumesnit als je van nature een lichte slag in je lokken hebt zoals Anouk. Met een zoutspray style je deze coupe makkelijk zelf: even inkneden, laten drogen en klaar!”

Hemd (mbyM, € 139,95). **Ketting** (Pilgrim, € 39,95).

Wax **spray** (Redken, € 18,95, johnbeerens.com).

< Sunkissed lob
voor GREET (40)

Kapster Machteld: “Doordat de lob-lengte nét boven je schouders zweeft, valt deze snit vanzelf al volumineus. Greet kreeg verder enkele sunkissed highlights om haar egale natuurkleur te doorbreken. Een handig trucje voor optisch vollere lokken!”

Blouse (Four Roses, € 130). **Ketting** (Victoria, € 49).

Color Control **leave-in verzorging** voor gekleurd haar (Aveda bij Zalando, € 31,55, zalando.be).

De verkoopinfo vind je op blz. 108.

Productie: **Sanne De Lee** • Foto's: **Joost Govers** • Styling: **Sarah Roelstraete** • Make-up: **Isolde Roels** • Met dank aan **Dirk De Witte Kappers**